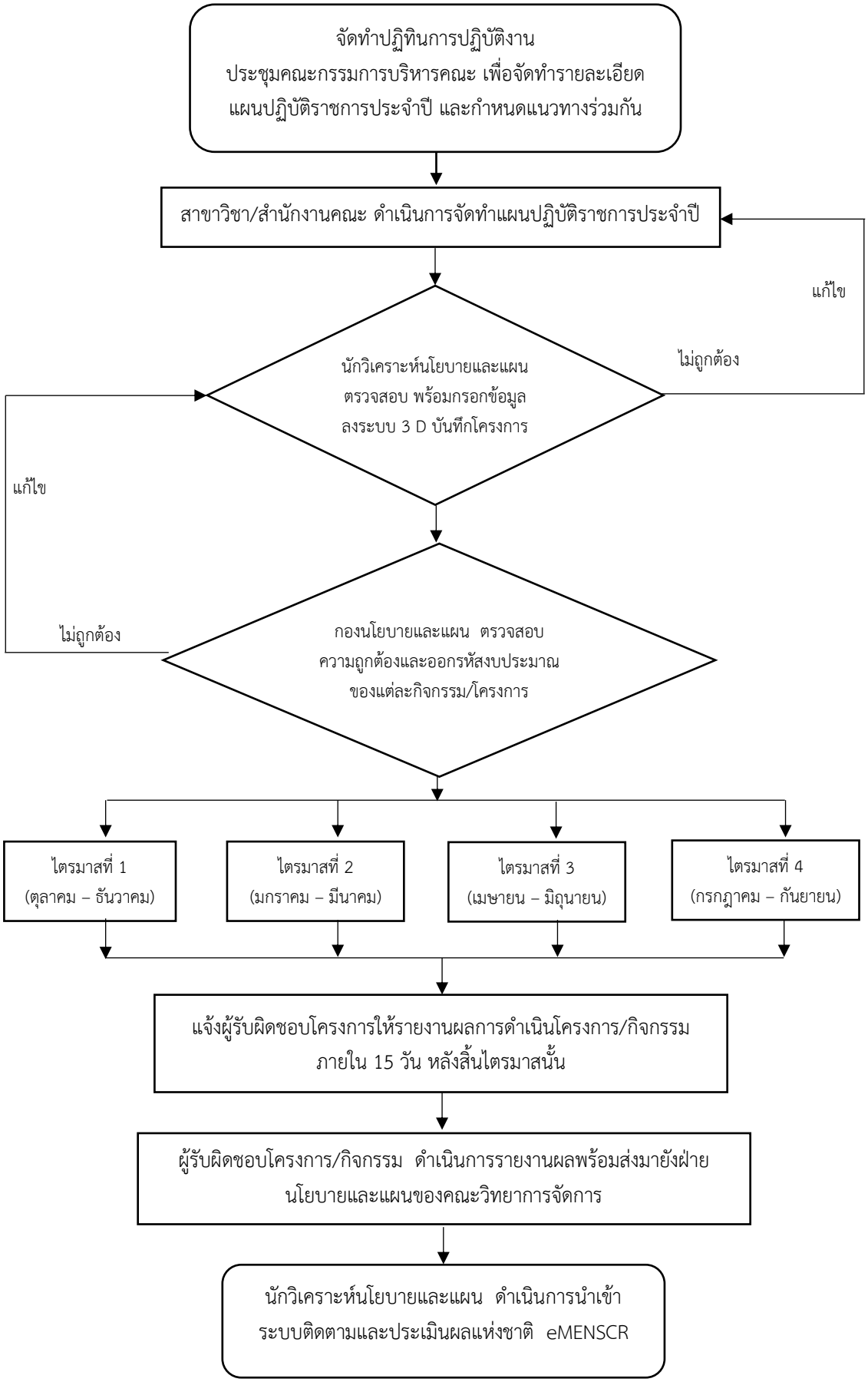ขั้นตอนการจัดทำงบประมาณประจำปี และการรายงานผลการดำเนินกิจกรรมประจำปี