ขั้นตอนการขอสำเร็จการศึกษา

หลักสูตรบริหารธุรกิจมหาบัณฑิต สาขาวิชาการบริหารธุรกิจ แผน ก แบบ ก 2

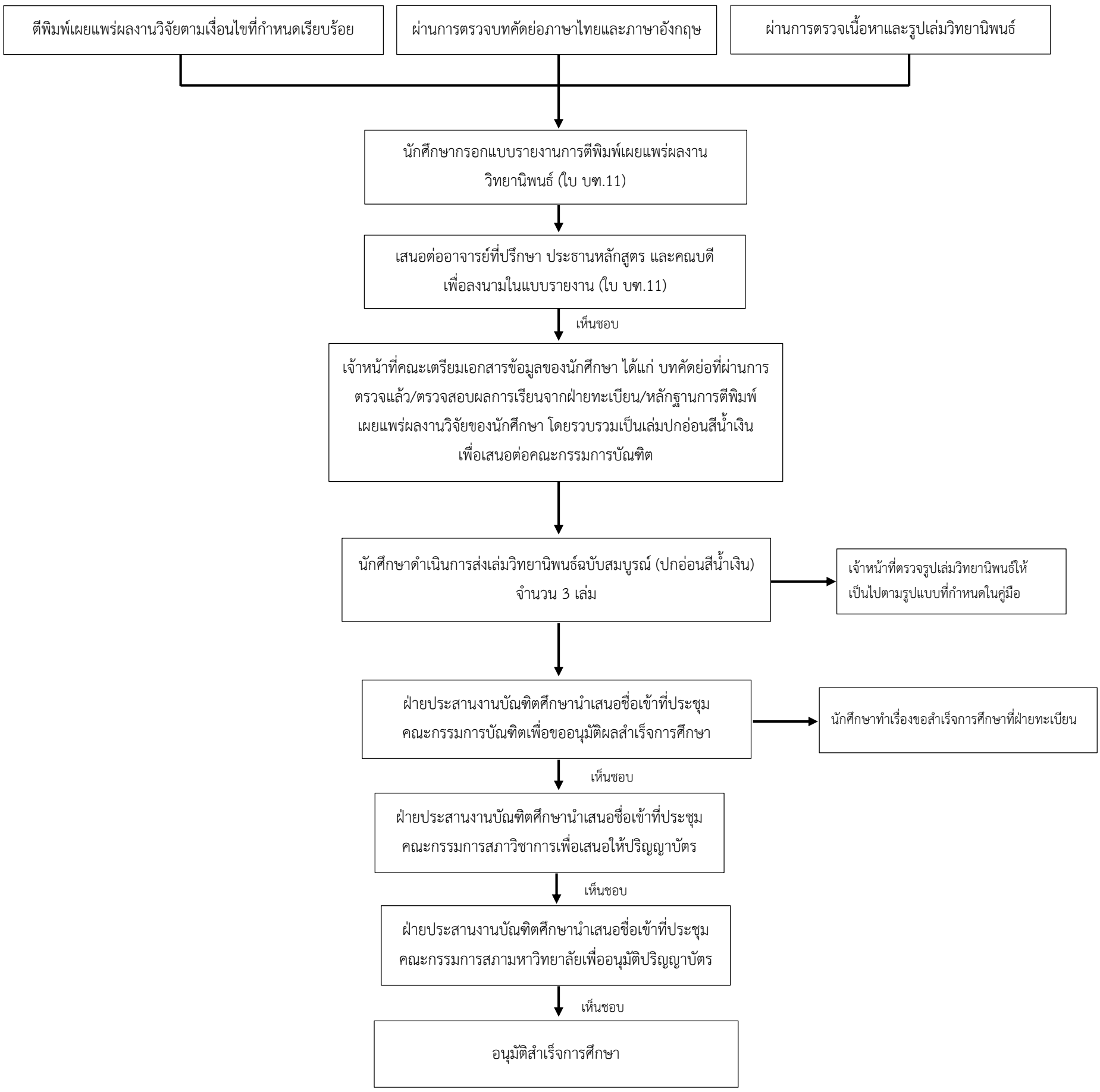

เงื่อนไข :

1. ได้รับการตีพิมพ์เผยแพร่ผลงานวิทยานิพนธ์ตามประกาศมหาวิทยาลัยราชภัฏเพชรบุรี เรื่อง แนวปฏิบัติเกี่ยวกับการตีพิมพ์ผลงานวิทยานิพนธ์เพื่อขอสำเร็จการศึกษา
2. นักศึกษามีคุณสมบัติครบถ้วนตามเงื่อนไขของมหาวิทยาลัย